



## UNIGUAÇU REALIZA POSSE DA NOVA DIRETORIA E COORDENADORES DA INSTITUIÇÃO

p. 04

AVALIAÇÃO INSTITUCIONAL  
RESULTA EM MELHORIAS E  
REFORMAS NA ESTRUTURA



p. 03



ACADÊMICOS DE DIREITO  
FAZEM CURSO EM  
SEVILHA, ESPANHA

p. 05



MELHOR PROJETO NO  
PROGRAMA  
EMPREENDEDOR RURAL  
DO SENAR É DE UMA  
ACADÊMICA DA  
UNIGUAÇU

p. 05



facebook.com/uniguacu



(42) 3522.6192



twitter.com/uniguacu

## Editorial

Dizem que a primeira vez que fazemos algo, a sensação é sempre uma mistura de frio na barriga, expectativa e felicidade. Em 2016, posso compartilhar essa sensação com todos os nossos calouros e veteranos, já que será meu primeiro ano como Diretora Geral da Uniguauçu. Nessa primeira gazeta de 2016, deixo apenas meu desejo para que cada dia fazendo parte da Uniguauçu, seja desbravado novos universos. Que todos conheçam, desfrutem e absorvam o máximo que a instituição está disposta a passar para vocês. Dediquem-se ao estudo e ao conhecimento, pois ele será uma conquista diária rumo ao futuro profissional de cada um.

Boa leitura



PROF. MARTA BORGES MAIA  
DIRETORA GERAL DA UNIGUAÇU

## Expediente

GAZETA UNIGUAÇU  
Órgão de divulgação das Faculdades Integradas do Vale do Iguaçu  
União da Vitória - PR, Rua Padre Saporiti, 717, Rio D'Areia, 84600-000

Ano XVII, edição 106, Dezembro/Janeiro 2016  
Tiragem: 3000 exemplares

DEPARTAMENTO DE COMUNICAÇÃO E MARKETING DA UNIGUAÇU

Direção de Marketing e Comunicação:  
Cleber Augusto dos Santos  
marketing@uniguacu.edu.br

Jornalista Responsável:  
Elisiane Domainski  
imprensa@uniguacu.edu.br

Revisão Ortográfica:  
Professor Atilio Matozzo

Fotos:  
Arquivo da Uniguauçu

Impressão:  
Empresa jornalística Editora Central LTDA.  
Av. Mauá, 1988, CEP 87050-020 - Maringá - PR  
Fone: (44) 32216055

Sugestões: imprensa@uniguacu.edu.br

Distribuição e circulação:  
Gratuita e Dirigida

## UNIGUAÇU ENCONTRA NOVA

## CASA PARA CERVÍDEO QUE FOI TRATADO PELO HOSPITAL VETERINÁRIO

Em agosto de 2015, o Hospital Veterinário da Uniguauçu recebeu um cervídeo que foi encaminhado pelo IBAMA, com aproximadamente 20 dias de vida. Após alguns meses sendo tratado e cuidado pela instituição, ele já estava pronto para encontrar uma nova morada. Sendo assim, no final de novembro foi encaminhado para o Criadouro Onça Pintada, em Campina Grande do Sul – PR.

O Criadouro Onça Pintada é mantido pela Associação de Pesquisa e Conservação da Vida Silvestre, que tem como objetivo sustentá-lo e ampliá-lo dentro dos padrões de qualidade exigidos pelo IBAMA, colaborando com a preservação e perpetuação da fauna e da flora silvestre do país.

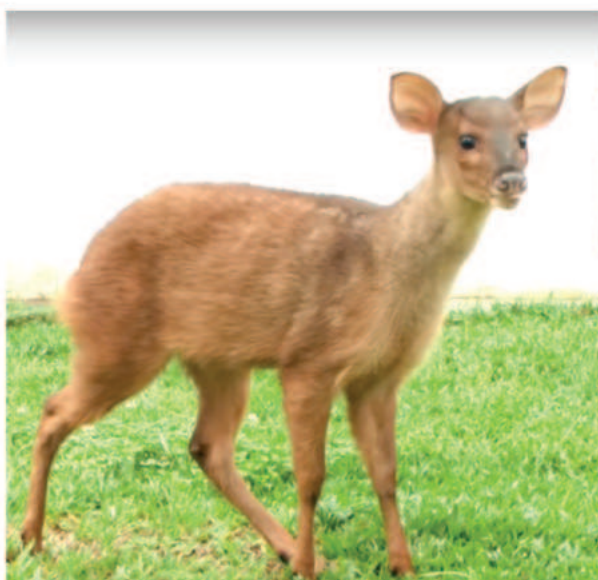

piranga



Nos Postos Iguauçu, a qualidade  
é garantida e o atendimento  
preferencial! Confira!



facebook.com/uniguacu



(42) 3522.6192



twitter.com/uniguacu

## AVALIAÇÃO INSTITUCIONAL RESULTA EM MELHORIAS E REFORMAS NA ESTRUTURA

A Avaliação Institucional é realizada semestralmente, por meio de uma consulta aos acadêmicos, professores e funcionários, a qual é coordenada e aplicada pela Comissão Própria de Avaliação (CPA), que foi instituída a partir da homologação da lei nº 10.861/2004, que constituiu o Sistema Nacional de Avaliação da Educação Superior (Sinaes).

A Uniguaçu, além de cumprir a lei, utiliza a Avaliação como uma forma de diagnóstico para investir em melhorias físicas e repensar o processo de ensino-aprendizagem.

Os resultados obtidos por meio das avaliações foram analisados e, durante o período de férias, a Uniguaçu passou por reformas indicadas nas respostas dos acadêmicos. Entre as mudanças, o prédio Sede ganhou mais dois laboratórios de informática e uma sala de aula. O antigo laboratório de Hardware, agora passa a ser sala de aula e o laboratório será no Centro Tecnológico da Uniguaçu. A rampa de acesso à cantina da Sede foi levantada, evitando alagamentos e todo o jardim está rodeado por bancos.

Os estacionamentos da Sede também foram modificados. O estacionamento de motos foi ampliado e o restante da área estará disponível apenas para vagas de carro especiais. A entrada para carros será feita pelo portão ao lado do Clube Havaí e os carros devem ocupar apenas esse terreno. Os ônibus logo vão ganhar novo espaço também, no terreno ao lado do CTU.

A nova parte do CTU será inaugurada com três auditórios e novos laboratórios de informática, além de novas salas de aula.

A participação do acadêmico é de grande importância para a instituição. Não apenas durante o período de avaliação, mas os alunos podem fazer suas sugestões para o CPA, por meio do site da Uniguaçu ou conversas com os membros da comissão.



## SONHE, NOSSA EQUIPE REALIZA



## UNIGUAÇU REALIZA POSSE DA NOVA DIRETORIA E COORDENADORES DA INSTITUIÇÃO

No dia 03 de novembro, a Uniguaçu realizou a cerimônia de posse da nova diretoria e coordenações da instituição. No evento solene, os novos coordenadores assinaram a resolução de empossamento das novas funções. A professora Marta Borges Maia, antes vice-diretora e coordenadora acadêmica, agora assume a Direção Geral da Uniguaçu. Junto a ela, o professor Marcos Joaquim Vieira, estará à frente da coordenação acadêmica. Outras mudanças também aconteceram nas coordenações do curso de Farmácia, com a professora Silmara Breitzing Hennrich assumindo a coordenação, e o professor Zeno Jair Caeser Junior, como coordenador da Engenharia Agrônoma. No mesmo momento, o cargo de Diretor Financeiro passou para André Proenner e o de Procurador Institucional para o professor Cainã Domit Vieira.

Depois de 14 anos como Diretor Geral da Uniguaçu, o professor Edson Aires da Silva assume como Superintendente das Coligadas UB, que administra o grupo de quatro instituições de ensino da qual a Uniguaçu faz parte, compondo o Conselho que vai supervisionar a gestão das faculdades irmãs.

A Uniguaçu é destaque no cenário nacional pela qualidade de ensino, oferecendo 19 graduações e 25 pós-graduações, além de uma estrutura de referência na região. Para a professora Marta, agora Diretora Geral da faculdade, o desafio será encarado com muita determinação e trabalho para que o legado construído pelo professor Edson seja continuado. "Vamos trabalhar com muita seriedade, para que o ensino seja sempre de qualidade. Temos uma equipe minuciosamente construída e lapidada, o que me dá tranquilidade para assumir este desafio", afirma.

Durante o evento, o professor Edson Aires da Silva foi homenageado pelos 14 anos de excepcional gestão, crescimento e conquistas à frente das Faculdades Integradas do Vale do Iguaçu. Entre grandes emoções, o novo Superintendente das Coligadas UB e a nova Direção da Uniguaçu, firmaram o compromisso de que a faculdade vai continuar trabalhando para acolher sempre da melhor forma seu acadêmico e, principalmente, continuar atendendo a comunidade, o que é um de seus preceitos, educar e ampliar o compromisso social com a comunidade e região. "A Uniguaçu, nesses 14 anos, enfrentou vários desafios e obteve muitas conquistas. Cresceu muito rápido. Esse é o nosso objetivo. Vamos continuar nesse ritmo intenso de trabalho, para fazer uma instituição melhor para todos e colaborar para o crescimento técnico e intelectual da região", afirma Marta Borges, Diretora Geral.



## MELHOR PROJETO DO PROGRAMA EMPREENDEDOR RURAL DO SENAR-PR É DE UMA ACADÊMICA DA UNIGUAÇU



No dia 04 de dezembro, aconteceu em Curitiba, o Encerramento do Programa Empreendedor Rural (PER), organizado pela Federação da Agricultura do Estado do Paraná (FAEP) e o Serviço de Aprendizagem Rural (SENAR), reunindo mais de 4.500 produtores rurais de toda a região do Paraná.

No evento foi realizada a apresentação dos "10 Melhores Projetos do Programa Empreendedor Rural-PR", na qual se premiou os três melhores do ano com uma viagem técnica. Aline Bonk, acadêmica do oitavo período de Agronomia da Uniguauçu, que havia se classificado entre os dez melhores, recebeu destaque com seu projeto de "ampliação de viveiros para piscicultura", ficando em primeiro lugar na classificação entre os 99 projetos enviados.

A premiação é uma forma de reconhecer os alunos que participaram do PER e que desenvolveram os projetos durante o curso. O projeto vencedor do primeiro lugar visou a "ampliação de viveiros para piscicultura, para engorda e recria de juvenis de carpa, com a construção de 16 novos viveiros, em uma área de 0,4 hectares". Para a jovem empreendedora, Aline Bonk, o prêmio foi a valorização de todo o trabalho realizado na propriedade. "Não existem palavras para descrever a surpresa que senti. O grande reconhecimento gerou o sentimento de dever cumprido e de que tudo que a gente faz com o coração é muito mais fácil de ser alcançado", comenta.



## DOCENTE DA UNIGUAÇU RECEBE PRÊMIO COMO PROFESSOR MAIS INDICADO DO PAÍS, PELO DESAFIO UNIVERSITÁRIO DO SEBRAE

No dia 8 de dezembro, o professor Romildo João Lisboa esteve em Brasília para receber o Prêmio de Professor mais indicado do Brasil, pelo Desafio Universitário do Sebrae. A Uniguauçu é um dos cases de sucesso, tanto pelo número de inscritos quanto pelo número de finalistas no projeto empreendedor.

A parceria entre Sebrae e Uniguauçu, na implantação da educação empreendedora, já existe desde de 2013, porém, foi em 2014 que as ações começaram dentro da instituição.

Todo ano, a instituição supera a meta de inscritos no game, tendo em 2015, 790 acadêmicos inscritos, sendo que 738 indicaram o professor Romildo João Lisboa como orientador. O Desafio Universitário Empreendedor é uma plataforma online do Sebrae Nacional, que visa inserir o empreendedorismo dentro do ensino superior. Atualmente, são 25 games nas mais diversas áreas. Os acadêmicos fazem a gestão, contratam, demitem, financiam, cuidam do estoque, entre outras atividades. São várias ações durante o ano e todas pontuam. Sendo destaque nacional, a Uniguauçu faturou 6 prêmios de 11 possíveis. Segundo o professor premiado, todo o mérito vem do trabalho em equipe de todos que participaram. "A IES abraçou causa. Uma equipe formulou ideias de marketing, a equipe do financeiro trabalhou em cima das validações, para gastar dentro dos termos legais. O jurídico analisou todas as ações. A direção aprovava previamente e professores e coordenadores também ajudaram. Tem alguém que sempre está à frente, no caso eu, mas é a instituição como um todo, tem um espírito empreendedor já na direção", comemora.



## ACADÊMICOS DE FISIOTERAPIA ENCERRAM 2015 COM 4 MIL SESSÕES DE FISIOTERAPIA

Os acadêmicos do oitavo período de Fisioterapia da Uniguauçu, encerraram os atendimentos na clínica escola, Asilo Lar de Nazaré, Hospital São Braz e Hospital São Camilo com sucesso. Foram um total de 4 mil sessões de fisioterapia realizadas pelos acadêmicos aos pacientes das instituições parceiras da Uniguauçu e comunidade. Os atendimentos oferecidos foram nas áreas de ortopedia e traumatologia, neurologia adulto e infantil, fisioterapia cardiorrespiratória, fisioterapia pediátrica, fisioterapia oncológica, fisioterapia em terapia intensiva adulto, fisioterapia em geriatria, fisioterapia uroginecológica e fisioterapia em saúde coletiva.

Os estágios fazem parte da grade curricular do curso e foram supervisionados pelos docentes da Uniguauçu: professora coordenadora de curso Dra. Giovana Simas de Melo Ilkiu, Dr. Marcos Aurélio de Melo Ilkiu, Dr. Marcos Vinícius Ruski, Dra. Barbara Camila Flissak e Dra. Mariane Shorr Caesar.

Para a coordenadora do curso, Giovana Simas de Melo Ilkiu, os atendimentos realizados pelos acadêmicos só colaboram para o seu crescimento enquanto alunos, para a formação do profissional fisioterapeuta. "Os atendimentos que acontecem na clínica fazem com que o aluno possa executar na prática o que ele aprende em sala de aula, além de suprir as necessidades dos nossos pacientes e da comunidade das cidade de União da Vitória e Porto União, que precisam de atendimento fisioterapêutico, comprovando o lema da Uniguauçu, "Ensino pra valer e Compromisso social", conta.

A expectativa para 2016 é que o número de atendimento supere o ano anterior.



## REFORMA EM CONSELHO TUTELAR DE CANOINHAS É CONCLUÍDA PELOS

## ACADÊMICOS DE ARQUITETURA

Depois de três sábados de trabalho solidário, os quinze acadêmicos envolvidos no projeto de reforma do Conselho Tutelar de Canoinhas, entregaram

o prédio "com roupagem nova". As paredes, agora com desenhos lúdicos, deram mais vida ao edifício que já estava desgastado pelo tempo.

Para Eliziane Capeleti, coordenadora do curso de Arquitetura, as ações sociais realizadas pelos acadêmicos ajudam a formar os valores e caráter do indivíduo. "É uma via de sentido único: crescimento profissional, aprendizagem prática, desenvolvimento humano e, principalmente, a transformação do mundo por meio do melhoramento dos espaços. Com certeza, as crianças que vão passar por lá, irão se sentir acolhidos, com o carinho e dedicação de alguns desconhecidos", afirma.

A atividade foi desenvolvida entre os meses de novembro e dezembro e já motivou outros acadêmicos a participarem dos próximos projetos.



Supermercados  
**GLORIA**



**QUEM COMPRA NO CARTÃO AGORA RECEBE BÔNUS!**

*Quarta*  
**do Cartão**

Toda Quarta-feira, pagando suas compras acima de R\$ 100,00\* com seu cartão de crédito, você ganha 2% em bônus do valor pago para gastar como quiser nos Supermercados Gloria.

## UNIGUAÇU E EDUCAÇÃO FÍSICA SÃO REFERÊNCIAS DE QUALIDADE,

### SEGUNDO MEC



O Ministério da Educação (MEC) recentemente publicou o resultado do ciclo de avaliação de 2014 das instituições de ensino superior e de algumas áreas. As Faculdades Integradas do Vale do Iguaçu (Uniguauçu), mais uma vez, teve seu nome citado por duas vezes, sendo em “melhores faculdades do Brasil” e melhor curso de Educação Física do país.

Para conseguir entrar na categoria de excelência, a instituição precisa chegar às faixas 4 ou 5 no Índice Geral de Cursos (IGC), que vai de 1 a 5. Já para que o curso fique no ranking, são analisados o IGC, juntamente com o Conceito Preliminar do Curso (CPC), que considera variáveis como nota do Enade, titulação dos docentes e infraestrutura. As avaliações também pontuam de 1 a 5. As instituições que não atingem a nota mínima 3, têm classificação insatisfatória, segundo o MEC.

Reafirmando seu lugar na lista de melhores instituições e curso de Educação Física do país, a Uniguauçu reforça o seu slogan, “Ensino pra valer e Compromisso Social”, sempre buscando superar as metas, melhorando as estruturas, corpo docente e grades curriculares, para que o aluno esteja preparado como indivíduo e profissional capaz de exercer sua área no mercado de trabalho.

## ACADÊMICOS DE DIREITO FAZEM CURSO EM SEVILHA, ESPANHA

No dia 6 de janeiro, acadêmicos e docentes do curso de Direito da Uniguauçu viajaram para participar da sexta edição do curso Teoria Crítica dos Direitos Humanos, em Sevilha, Espanha. Os acadêmicos estão participando do curso com duração de um mês, por meio de uma parceria entre Uniguauçu e Universidad Pablo de Olavide.

Ministrado por professores de diferentes países, o curso estimula o debate sobre direitos humanos vinculados à diversas áreas do conhecimento, sob diferentes perspectivas. Além do aprendizado proporcionado na universidade, a experiência também traz crescimento cultural para os alunos que voltam com pensamento ampliado e crítico sobre Direitos Humanos.



## CURSO DE DIREITO TEM ÍNDICE DE 41,5% DE APROVAÇÃO NO EXAME DA OAB

Em novembro, a Ordem dos Advogados do Brasil (OAB) divulgou a lista do índice de aprovação dos acadêmicos de Direito no XVII EXAME DE ORDEM UNIFICADO. A Uniguauçu, no percentual geral, teve 41,56% de aprovação. O resultado se destaca como a melhor nota, quando comparado a resultados de outras instituições da região. O curso de Direito da instituição já se destaca como um dos melhores cursos do Brasil, pela qualidade e maestria no ensino e preparação do profissional e o índice de aprovação é a prova da qualidade exercida em sala de aula.



## UNIGUAÇU CRIA NÚCLEO DE ORIENTAÇÃO E PLANEJAMENTO DO ENSINO SUPERIOR

A partir do segundo semestre de 2015, foi criado o Núcleo de Orientação e Planejamento do Ensino Superior da Uniguauçu (NOPEU), que é uma comissão multidisciplinar ligada à Coordenação Acadêmica e à Direção Geral das Faculdades Integradas do Vale do Iguaçu (UNIGUAÇU), bem como à Comissão Própria de Avaliação (CPA).

O NOPEU tem como objetivo geral orientar, planejar e executar processos de melhoria do ensino-aprendizagem de todos os cursos da Instituição, assessorando os coordenadores de Curso e a Direção no arrolar de suas atividades didático-pedagógicas centradas no ensino.

O edital do NOPEU estará disponível no site da Uniguauçu e os acadêmicos podem, por meio dele, deixar sugestões de projetos, mudanças na matriz curricular e obter informações dos simulados, como o DNA.



### MEMBROS:

Prof. Hilton Tomal (Coordenador)  
Prof. Atilio A. Matozzo  
Prof. Adilson Veiga e Souza  
Prof. Daniel Gonzales

Prof. Jéssica Adami  
Prof. Juliane Geisler  
Prof. Giovana Ilkiu



Administração  
Agronomia  
Arquitetura e Urbanismo  
Biomedicina  
Direito  
Ed. Física Bacharelado  
Ed. Física Licenciatura  
Enfermagem  
Engenharia Civil  
Engenharia de Produção  
Engenharia Elétrica  
Engenharia Mecânica  
Farmácia  
Fisioterapia  
Medicina Veterinária  
Nutrição  
Psicologia  
Serviço Social  
Sistemas de Informação  
Pós-Graduação  
Extensão