

TUTORIAL DE ACESSO

MOODLE



AAPS



PRIMEIRO ACESSO



COLIGADAS **UB**



Quem está usando o Chrome?

Você pode usar os perfis do Chrome para separar todos seus dados nele.
Crie perfis para amigos e familiares ou separe trabalho e lazer.





Google





Web Store



Adicionar ata...



Pesquise no Google ou digite um URL



Esta conta é gerenciada por camporeal.edu.br.

[Gerenciar sua Conta do Google](#)

Adicionar outra conta

Sair

[Política de Privacidade](#) • [Termos de Serviço](#)





Configure seu novo perfil do Chrome

Para ter acesso aos recursos do Chrome em todos os seus dispositivos, faça login e ative a sincronização.

Fazer login

Continuar sem uma conta



Google

Fazer login no Google Chrome

Faça login com sua Conta do Google para ver seus favoritos, histórico, senhas e outras configurações em todos os seus dispositivos

E-mail ou telefone

[Esqueceu seu e-mail?](#)

Não está no seu computador? Use o modo visitante para fazer login com privacidade. [Saiba mais](#)

[Criar conta](#)

[Próxima](#)

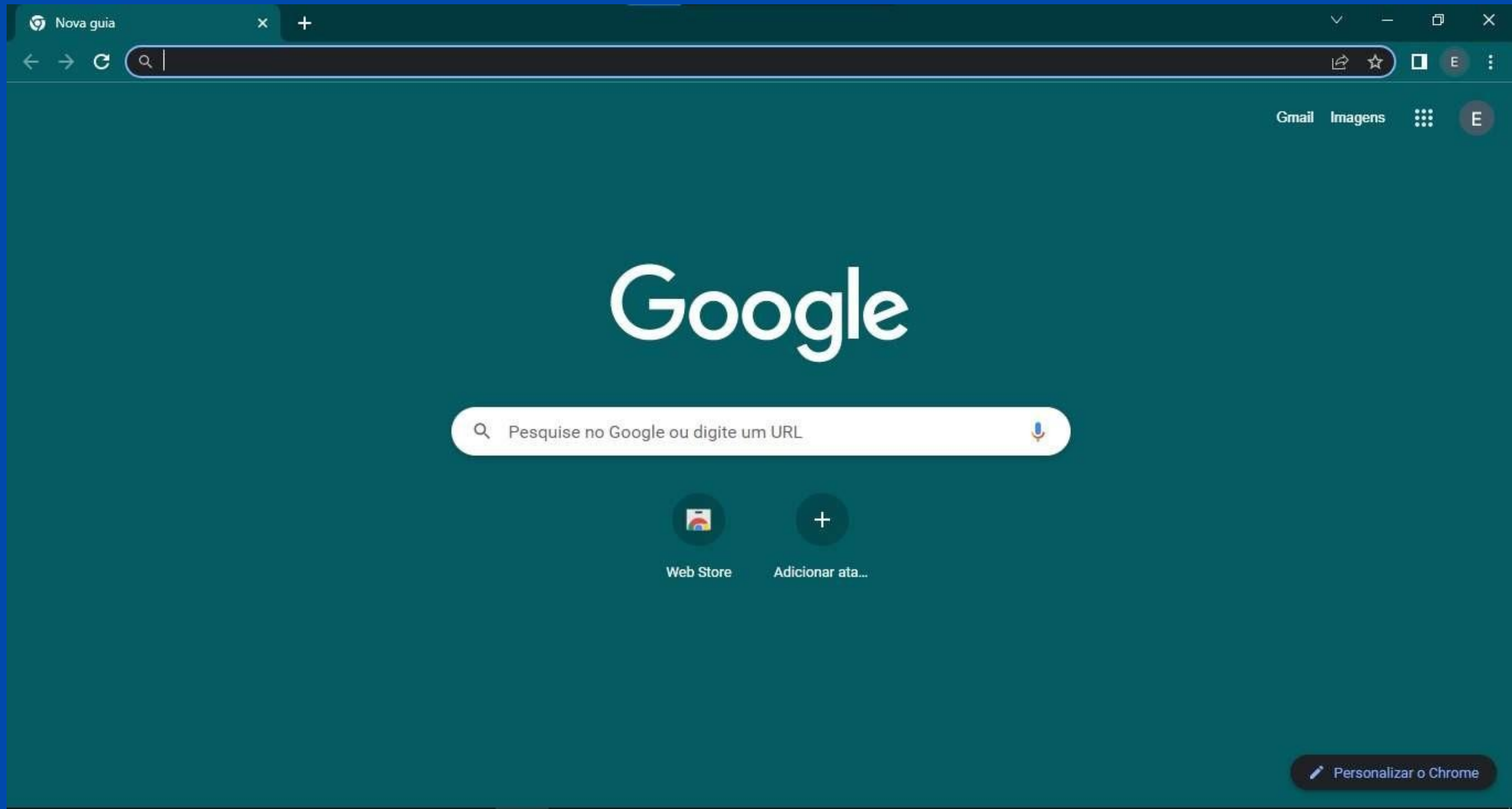

Nova guia

x +

⌵ - □ ×



Gmail Imagens



E

Google

🔍 Pesquise no Google ou digite um URL



Web Store



Adicionar ata...

✎ Personalizar o Chrome



UGV

UGV - Pesquisa do Google

 **Ugv - Centro Universitário**
Universidade · União da Vitória - PR



fgv boletos

ugv cnpj

fgv logo

fgv mensalidade flex

fgv calendario

fgv site

ugb portal

ugv

Web Store

Adicionar ata...

Aproximadamente 23.800 resultados (0,31 segundos)

 **ugv.edu.br**
<https://uniao.ugv.edu.br>

Ugv: Home

Clínica de Fisioterapia Ugv re... em fevereiro ... Rua Padre Saporiti, nº 717 |
Bairro N. Sra. do Rocio | União da ... CEP: 84600-...

Vestibular de Verão Ugv 20...

Inscreva-se agora mesmo! São diversas opções de ...

Acadêmico

Institucional - Cursos - Utilidades - Aluno.

Clube de Vantagens

Após a adesão ao Clube de Vantagens, as empresas ...

UB

UB - Educacional. Seja Bem-Vindo ...

Mais resultados de [ugv.edu.br](https://uniao.ugv.edu.br) »



Ugv - Centro Universitário



[Website](#) [Rotas](#) [Salvar](#) [Ligar](#)

Universidade em Porto União

Endereço: R. Padre Saporiti, 717 - N. Sra. do Rocio, União da Vitória - PR, 84600-904

Horas: Aberto · Fecha às 22:30 ▾

Telefone: (42) 3522-6192

Sugerir uma alteração

Clique na instituição que você pertence...



**Ugv - Centro
Universitário**

União da Vitória (PR)

**Ugv Canoinhas -
Faculdade**

Canoinhas (SC)

Canoinhas - SC

Alterar Cidade



Q Pesquisar

Login

Biblioteca ▾

INSTITUCIONAL ▾

CURSOS

CURSOS SMART

PÓS-GRADUAÇÃO

ACADÊMICO

UTILIDADES

CONTATO



Vestibular
online

Prova

no dia e horário
que preferir

Clique aqui



Nós usamos cookies para melhorar a sua experiência em nossos serviços, personalizar publicidade e recomendar conteúdo de seu interesse. Ao utilizar nossos serviços, você concorda com tal monitoramento descrito em nossa [Política de Privacidade](#)

Permitir Tudo

Permitir Essenciais



[Gerenciar seus cookies](#)

UB - Educacional



Seja Bem-Vindo



Obtenha suporte através do e-mail nti@camporeal.edu.br ou pelo whats:

Fone (42) 3621-5200

 (42) 98873-5977



Sair

Alunos Graduação

Biblioteca Virtual

Boletos, Comprovantes,
Plano de Ensino

Carteirinha do Estudante

Moodle 25

Portal do Aluno

TCC/Estágio

Inscrições

Bem vinda de volta,



Linha Do Tempo

PRÓXIMOS 7 DIAS ⌵

CLASSIFICAR POR DATAS ⌵

Pesquise por tipo de ati



Nenhuma atividade requer ação

Cursos Acessados Recentemente



Bem vinda de volta,



Linha Do Tempo

PRÓXIMOS 7 DIAS ⌵

CLASSIFICAR POR DATAS ⌵

Pesquise por tipo de ati



Nenhuma atividade requer ação

Cursos Acessados Recentemente



My courses

Course Overview

ALL

Search

SORT BY COURSE NAME

CARD

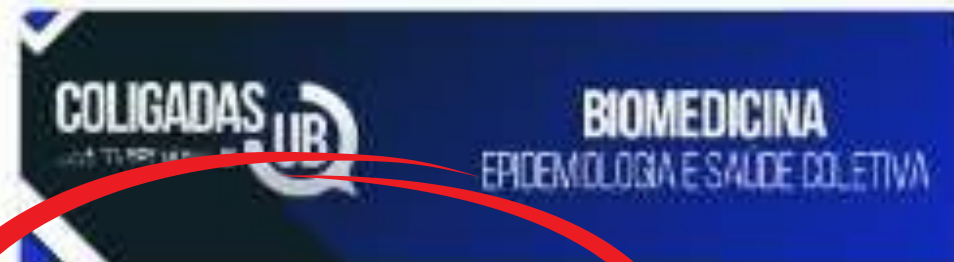

COLIGADAS UB
BIOMEDICINA
EPIDEMIOLOGIA E SAÚDE COLETIVA

Epidemiologia e Saúde Coletiva
Biomedicina 1º Período



COLIGADAS UB
BIOMEDICINA
ÉTICA E BIÓÉTICA

Ética e Bioética
Biomedicina 1º Período

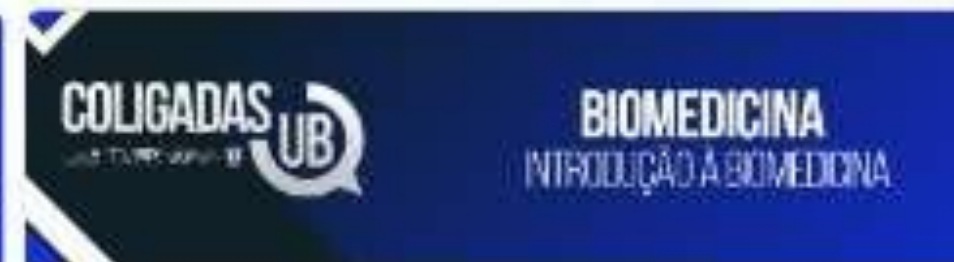

COLIGADAS UB
BIOMEDICINA
INTRODUÇÃO A BIOMEDICINA

Introdução a Biomedicina
Biomedicina 1º Período





▼ Geral

Avisos

▼ MATERIAL DIDÁTICO ...

Unidade 1 - Aula 1

Unidade 1 - Aula 2

Unidade 1 - Aula 3

Unidade 1 - Aula 4

PLANO DE ENSINO - B...

MATERIAL DIDÁTICO U...

SLIDES UNIDADE I

▼ 22 feverei... **Semana atual**

▼ 1 março - 7 março

▼ 8 março - 14 março

Epidemiologia e Saúde Coletiva

Curso

Participantes

Notas

Competências

▼ Geral

Contrair tudo



FÓRUM
Avisos

▼ MATERIAL DIDÁTICO UNIDADE I - EPIDEMIOLOGIA E SAÚDE COLETIVA



URL
Unidade 1 - Aula 1



- ✕
- ▼ Geral
 - Avisos
 - Aula gravada 10/03
 - Aula gravada 31/03
 - Aula Gravada 26/05
- ▼ MATERIAL DIDÁTICO ...
 - Video Aula Unidade 1
 - PLANO DE ENSINO
 - SLIDES UNIDADE I
 - MATERIAL DIDÁTICO U...
- ▼ ATIVIDADE OBJETIVA ...
 - ATIVIDADE OBJETIVA ...
- ▼ QUESTÃO DISCUR...

Introdução à Biomedicina

Curso

Configurações

Participantes

Notas

Relatórios

Mais ▼

Usuários inscritos

INSCREVER USUÁRIOS

Usuários inscritos

Corresponder

Qualquer ▼

Selecionar ▼



+ INSERIR CONDIÇÃO

LIMPAR FILTROS

APLICAR FILTROS ?

-
- ▼ Geral
 - Avisos
 - Aula gravada 10/03
 - Aula gravada 31/03
 - Aula Gravada 26/05
- ▼ MATERIAL DIDÁTICO ...
 - Video Aula Unidade 1
 - PLANO DE ENSINO
 - SLIDES UNIDADE I
 - MATERIAL DIDÁTICO U...
- ▼ ATIVIDADE OBJETIVA ...
 - ATIVIDADE OBJETIVA ...
- ▼ QUESTÃO DISCUR...

	Nome / Sobrenome ^	Endereço de email	Papéis	Grupos	Último acesso ao curso	Estado
<input type="checkbox"/>	LA Lais Almeida	prof_laisalmeida@camporeal.edu.br	Professor 	Nenhum grupo	Nunca	Ativo   
<input type="checkbox"/>	CA Caroline Alves Dos Santos	bio-carolinesantos@ugv.edu.br	Estudante 	Nenhum grupo	12 dias 12 horas	Ativo   
<input type="checkbox"/>	NA Nicolý Aparecida da Silva	bio-nicolysilva@ugv.edu.br	Estudante 	Nenhum grupo	11 dias 23 horas	Ativo   
<input type="checkbox"/>	EA Elisandra Aparecida de Lima	bio-elizandralima@ugv.edu.br	Estudante 	Nenhum grupo	Nunca	Ativo   
<input type="checkbox"/>	EA Elisandra Aparecida Korche	bio-elisandrakorche@ugv.edu.br	Estudante 	Nenhum grupo	74 dias 21 horas	Ativo    



▼ Geral

Avisos

Aula gravada 10/03

Aula gravada 31/03

Aula Gravada 05/05

Aula Gravada 26/05

▼ MATERIAL DIDÁTICO ...

PLANO DE ENSINO

SLIDES UNIDADE I

Video Aula Unidade 1

MATERIAL DIDÁTICO U...

▼ ATIVIDADES OBJETIV...

Introdução a Biomedicina

Curso

Configurações

Participantes

Notas

Relatórios

Mais ▼

Editar configurações do curso

EXPANDIR TUDO

▼ Geral

Nome completo do curso



Introdução a Biomedicina

Nome breve do curso



LSBIO11B

Categoria do curso



× Miscelânea / 2023-1 / Laranjeiras do Sul / Biomedicina 1º Período



Buscar



- ✕
- ▼ Geral
 - Avisos
 - Aula gravada 10/03
 - Aula gravada 31/03
 - Aula Gravada 05/05
 - Aula Gravada 26/05
- ▼ MATERIAL DIDÁTICO ...
 - PLANO DE ENSINO
 - SLIDES UNIDADE I
 - Video Aula Unidade 1
 - MATERIAL DIDÁTICO U...
- ▼ ATIVIDADES OBJETIV...

<input type="checkbox"/>	GS Gabriela Sangaletti Gonçalves	bio-gabrielagoncalves@camporeal.edu.br	Estudante	DÚVIDAS LE INTRO A BIC
<input type="checkbox"/>	Ld Lais de Almeida Campos	prof_laisalmeida@camporeal.edu.br	Professor	DÚVIDAS LE INTRO A BIC
<input type="checkbox"/>	ME Maria Eduarda Caetano	bio-mariacaetano@camporeal.edu.br	Estudante	DÚVIDAS LE INTRO A BIC
<input type="checkbox"/>	PP Poliane Padilha da Rosa	bio-polianerosa@camporeal.edu.br	Estudante	DÚVIDAS LE INTRO A BIC
<input type="checkbox"/>	RK Rafaela Klack	bio-rafaelaklack@camporeal.edu.br	Estudante	DÚVIDAS LE INTRO A BIC
<input type="checkbox"/>	Rd Renata de			DÚVIDAS LE

Lais

Não contatos

- Jessica Lais Justus
- Lais Aparecida dos Santos
- Lais de Almeida Campos**

CARREGUE MAIS

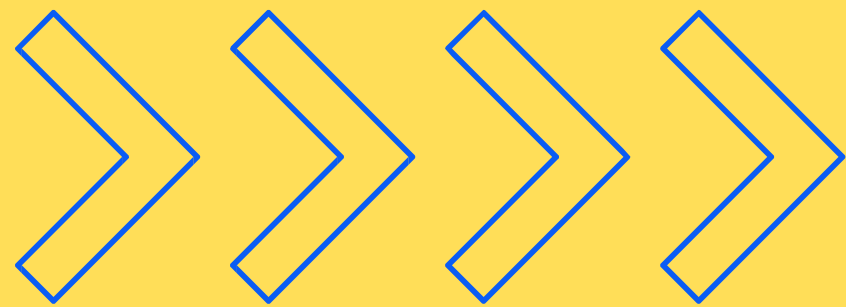

**QUALQUER DÚVIDA,
ENTRE EM CONTATO
COM O NTI, OU O APOIO
PEDAGÓGICO DA
INSTITUIÇÃO.**



A P S

